



**REGISTRO FOTOGRÁFICO
PROGRAMA DE MANTENIMIENTO DE EDIFICIOS ESCOLARES PÚBLICOS**

PRA-FOR-123
Versión 1

Ministerio de Educación
Guatemala

SITUACIÓN DEFICIENCIAS DETERMINADAS

PREVIO

DURANTE

POSTERIOR

DEPARTAMENTO:	Santa Rosa	MUNICIPIO:	Santa María Ixhuatán
NOMBRE DEL ESTABLECIMIENTO:	Escuela Oficial Rural Mixta	DIRECCIÓN DEL ESTABLECIMIENTO:	Caserío El Pedrero, Aldea Santa Rosa
CÓDIGO DEL ESTABLECIMIENTO:	06-10-0010-43	FECHA:	29/11/2024



Foto 1:



Foto 2:



Foto 3:



Foto 4:



Foto 5:

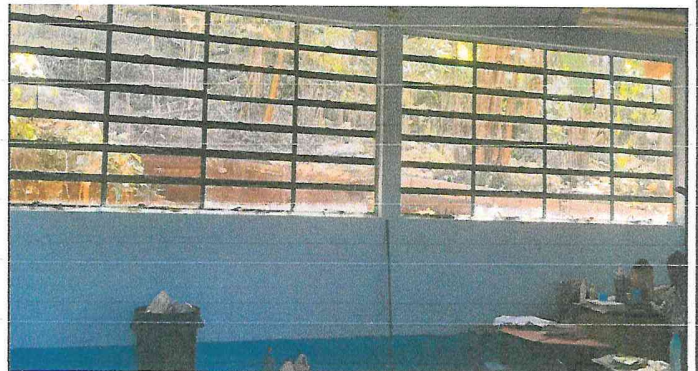

Foto 6:

Observación: Si es necesario se pueden agregar hojas adicionales y actualizar el número de hojas.

Jdaimadei Rosario Chavez S...
Firma y sello del Presidente de la OPF



[Signature]
Firma y Sello Director Centro Educativo Público

